

# INFINITI Thermo R – deuren met torsieveren aan de achterkant

Kies variant: Basis

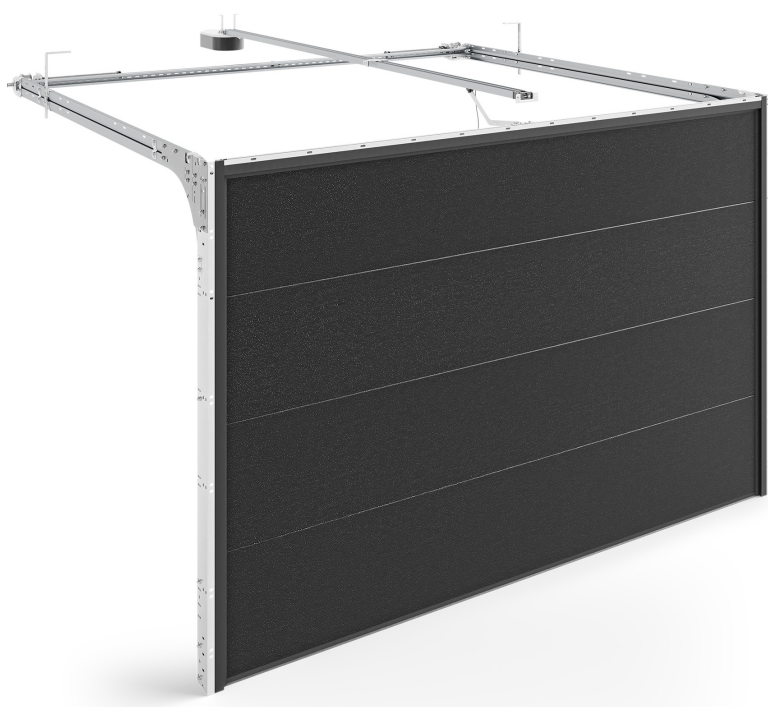

- ✓ Paneeldikte: 60 mm
- ✓ Maximaal deurgewicht: 165 kg
- ✓ Minimale afmetingen in bochten: 100 mm
- ✓ Minimale afmeting latei: 150 mm
- ✓ Panelen gelakt in RAL-kleuren of gefineerd
- ✓ Gladde panelen of panelen met hoge reliëfdruk
- ✓ Torsieveren aan de achterkant

**0,81**

U-waarde [W/m²K]\*

**0,89**

U-waarde [W/m²K]\*\*

**5,5 m**

maximale breedte

**3 m**

maximale hoogte

**12,5 m²**

maximaal oppervlak

De INFINITI Thermo R sectionale garagedeur is voornamelijk ontworpen voor gebruik in woongebouwen, maar niet uitsluitend. Hij bewijst zijn waarde overal waar effectieve warmte-isolatie van cruciaal belang is. Het INFINITI R systeem betekent dat het torsiemechanisme van de deur minder ruimte inneemt in de latei, wat de installatie vergemakkelijkt.

Een onderscheidend kenmerk van INFINITI Thermo sectionaaldeuren zijn de gegalvaniseerde stalen panelen, die

gevuld zijn met thermisch isolatiemateriaal. Ze zijn 60 mm dik, wat de helft is van de dikte van de bestaande standaard voor goed beschermde garages - 40 mm. De panelen hebben dubbele afdichtingen op de onderste sluis en een dubbele lipafdichting met een thermische kamer op de omtrek. Bovendien heeft het paneel een uniforme dikte over de hele hoogte, wat een effectieve thermische isolatie garandeert, zonder koudebruggen. Daardoor gaat er minder warmte verloren via de garage.

High-tech, betrouwbare veiligheidssystemen zorgen ervoor dat de werking van de deur volledig veilig is, en dankzij de vele esthetische opties waaruit je kunt kiezen past de deur bij elke bouwstijl en bij de smaak van alle bouwers. INFINITI Thermo R deuren kunnen worden uitgerust met talloze extra accessoires, die voor het gemak van de kopers zijn gebundeld in persoonlijke pakketten: Stil, Veilig en Premium.

\* U-waarde [ $\text{W/m}^2\text{K}$ ] gespecificeerd voor INFINITI Thermo sectionaaldeuren  $5000 \times 2500$  mm. Voor deuren zonder beglazing, bedrijfsdeuren en ventilatieroosters.

\*\* U-waarde [ $\text{W/m}^2\text{K}$ ] vermeld voor INFINITI Thermo-Sectionaaldeuren  $2500 \times 2250$  mm. Voor deuren zonder beglazing, bedrijfsdeuren en ventilatieroosters.